MAPA DO CELÓW PROJEKTOWYCH

skala mapy: 1:500
lokalizacja: 123.28.21.1.4; 6.123.28.21.2.3; 6.123.28.21.3.2; 6.123.28.21.4.1; 6.123.28.21.4.2

identyfikacja działki ewidencyjnej: G.6642.272.2022
obręb ewidencyjny: PL.2200, obręb 6
jednostka ewidencyjna: PL.2200, Jastrzębie-Zdrój

granice działek ewidencyjnych
linie rozgraniczające z MPZP
linie rozgraniczające dla zabudowy
linia kolejowa stawu

nazwa miejscowości: Jastrzębie-Zdrój
jednostka ewidencyjna: 2200, Miasto Jastrzębie-Zdrój
obręb ewidencyjny: 0006 Jastrzębie-Dolne
arkusz mapy: 2
numer działki ewidencyjnej: 397/26, 781/26, 394/28, 142/29, 376/29
wykonawca prac geodezyjnych: ARCHITEKT Szymon Paruch Paweł Kuczyński
kierownik prac geodezyjnych: mgr Aleksander Kula, nr upr. 18663 zakres: 1
data wykonania: Rybnik, dnia 12.01.2022 r.
data sprawdzenia: Rybnik, dnia 12.01.2022 r.

OBWIEDZENIE O UZYSKANIU POZYTYWNEGO WYNIKU WERYFIKACJI

Niniejsza mapa zawiera wyniki pracy geodezyjnej z identyfikacją zgłoszenia nr G.6642.272.2022 zgłoszoną do Prezydenta Miasta Jastrzębie-Zdrój
w ramach wykonywania prac geodezyjno-kartograficznych.
Wykonaną pracę geodezyjną (siatę RTK) WYCHYŁ Studio Projektowe Paweł Kuczyński.
Kierowniem wykonanych prac geodezyjnych był pan Aleksander Kula,
posiadający uprawnienia zawodowe nr 18663.
Praca o identyfikacji zgłoszenia nr G.6642.272.2022 uzyskała pozytywny wynik weryfikacji
przewidzianej w art. 24 ust. 1 pkt 1 ustawy z dnia 17 maja 1989 r. Prawo geodezyjne i kartograficzne (t.j. Dz. U. z 2020 r. poz. 1799 z późn. zm.).
Jestem świadomy odpowiedzialności karnej za złożenie fałszywego oświadczenia.

GEODETA UPRAWNIONY
Dyplom nr 18663
Inż. Aleksander Kula

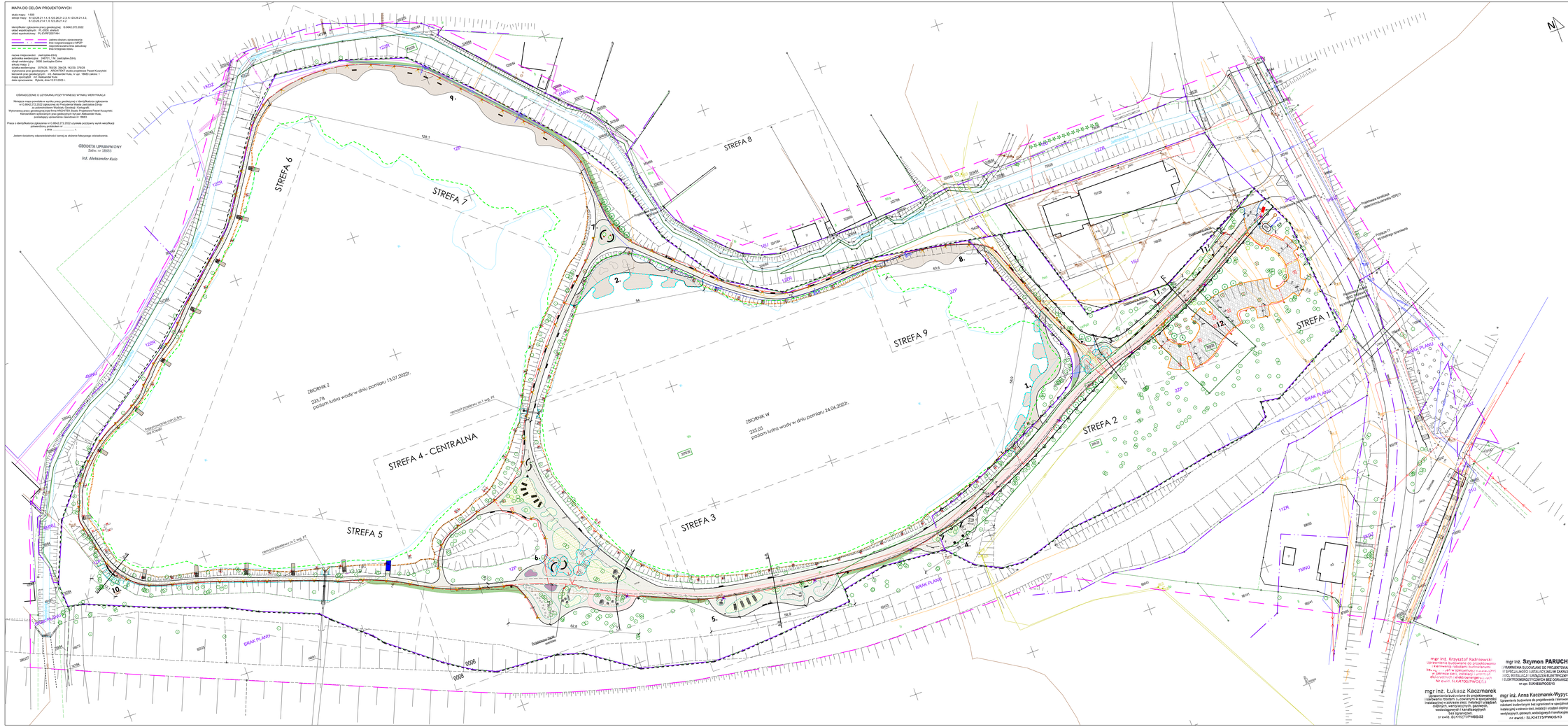
STREFA 1
STREFA 2
STREFA 3
STREFA 4 - CENTRALNA
STREFA 5
STREFA 6
STREFA 7
STREFA 8
STREFA 9
ZBIORNIK Z
233.79
poziom lustra wody w dniu pomiaru 13.01.2022r.
ZBIORNIK W
235.05
poziom lustra wody w dniu pomiaru 24.04.2022r.
BRAK PLANU
Projektowana kanalizacja teletechniczna HDPE110
Projektowana studnia SKR2 - Przyłącze TT (wg odrębnego opracowania)
Projektowana studnia wodomierzowa - Przyłącze (wg odrębnego opracowania)
Projektowana studnia rewizyjna KS1 - Przyłącze (wg odrębnego opracowania)
Projektowana instalacja wody - odcinek zewnętrzny
Projektowana instalacja kan. sanitarnej - odcinek zewnętrzny
Projektowana nawierzchnia z kruszywa łamanego w kolorze szarym do ruchu kołowego
Projektowana nawierzchnia z kruszywa łamanego w kolorze beżowym
Projektowana nawierzchnia z kruszywa łamanego w kolorze szarym